青島民報

第八百一八號

每日出兩大張

本報價目：本埠　零售每份大洋五分，每月大洋壹元正，半年大洋五元五角，全年大洋十元正　外埠　每月大洋一元一角五分，半年大洋六元四角，全年大洋十二元八角

廣告刊費：【新聞欄】每行三號十三字每日三行三天起碼每行洋一元五角【封面】每行五號字六十字每日三行三天起碼每行洋二元【普通】每日五十字三日起碼每日洋一元【長期】備有詳章承索即奉

社長楊興勤　副社長王景西　總編輯邱直青　經理周庠

【社址】青島芝罘路四十號

【電話】二七八二號　【電報掛號】一〇三二

……華特滿康克林墨水……天津路總局　高密路分局　全啟　總局電話四〇八五　分局電話四七二六

……器皿珍玩……沙金碎銀……青島膠州路　電話二二四四

……至北平路萬寶銀樓　電話二七七八號

……以及洋貨輪船……一切保險事宜……敝公司接洽或電話咨照無任歡迎　通訊處青島膠州路一二一號……利汽車行內電話四〇三九號

青島交通銀行儲蓄部廣告

本行呈奉國府財政部核准另撥資本伍拾萬元特設專部辦理儲蓄業務輔助民衆投資發展社會經濟現本埠儲蓄分部業於五月十六日開辦所有各項定期活期儲蓄存款利率力謀優厚手續務求簡捷會計獨立保障穩固如承惠顧無任歡迎備有詳章承索即奉

地址中山路三十號　電話五〇一一至五〇一四

本報博山分社緊要啟事

本報在博山設立分社以來承各界人士愛戴推銷日臻發達毋任感荷乃查近來時有不肖之徒造謠詆毀破壞本報名譽且竟有向閱戶強行換訂他報者其居心叵測行為卑劣本不足計較惟關本社信譽不容任其滋擾用特啟事奉告愛護本報者如遇上項情事請報告本報總社或分社定當依法查究再關於各種紀念日例假日期本報均有休刊啟事先期預告一併聲明特此啟事

青島各界國貨運動委員會為國貨商場贈彩開獎歡迎各界參觀啟事

本場舉行夏季贈彩一月，至本月十五日期滿，茲定於本月十八日下午二點，在本場內院當衆開獎，除呈請市府派員監視外，茲特登報通告務請各界仕女準時蒞場參觀不勝歡迎之至并祈於開獎二日後至本會對號取獎為荷

各界注意

啟者本號開設有年貨真價實信用昭著遐邇咸知應時貨色如新奇紗羅綢緞顧繡花素嗶嘰粗細布疋等無不堅實精良茲為便利主顧起見貨色仍提高一等價目特別克已惟減價放盤一切惡習本號以信用攸關向所不取務請顧客特別注意認真比較便知其實

本號住址膠州路門牌十七號　電話號碼三七四二

青島瑞蚨祥謹啟

光明法律事務所通告

本事務所承辦三審民刑訴訟華洋非訟事件及一切信託業務

(一)法律部　李漢　陳韶篁律師

(二)信託部　宋春舫　陳韶篁律師

(三)翻譯部　宋春舫

地址中山路交通銀行四樓　電話五一六〇

青島華新紡織有限公司廣告

本廠開設青島滄口以五子登科與鹿松兩種為商標所出線紗係五子牌十支十二支十六支二十支二十四支十二支雙股三股四十二支雙股三股三十支雙股三股等線松鹿牌十支十六支二十支二十四支十二支等紗三路光色格外新鮮分量較重條股粗細平均為便利顧客購辦起見除各埠已設分銷處外並在濟南大馬路紗線莊設分銷處

中魯銀行儲蓄部廣告

財政部註冊　實業部登記

本市唯一無二兼辦儲蓄之市產銀行

全體董事監察人暨總經理負無限責任

電話三六〇五　地址天津路中段

古方秘製　肺癆再造丸

五大特效

久咳氣喘	哈哈咳嗽	燥咳胸痛	骨蒸潮熱	久癆虛憊
咽喉乾燥	口吐痰沫	咳唾血痰	氣逆聲啞	精乾消竭
類似肺癆	此為肺痿	此為肺癰	盜汗潮熱	血枯氣弱
服用此丸	服用此丸	服用此丸	服用此丸	服用此丸
治咳定喘	潤肺化痰	止血治癰	退熱斂汗	益精補血
保肺生津	培土生金	殺滅癆虫	安心定神	開胃健脾

青島經理店：膠東大藥房　神州大藥房　延春堂藥號　寶東大藥房　香山堂藥房　長春堂藥店　滄口長生堂

贈送：肺癆指南

樹德堂藥行　總行成都　分行上海

大陸銀行

國內各要埠均有分支行或代理店國外亦有代理銀行

經營商業銀行一切業務兼辦儲蓄信託貨棧保管

青島分行　河南路十六號　電話營業部三五五一　經理室三八九二

請飲義興汽水

敝廠為倡公益社會挽回利權起見特聘技士精製健牌開胃清心潤肺之麒麟牌汽水凡我熱心傑士愛國維邦君子盍興乎來

青島冠縣路四號　電話四六〇二號

義興汽水工廠謹啟

青島濰縣路　世界書局

各書備齊　歡迎採用

最近出版

中學教科　指導書

師範教科　指導書

小學　新主義　新課程　教科

民國二十年審定　民國廿一年審定

注意　本市各校欲審查全書內容請電知當即送上　電話四九七三

中國實業銀行儲蓄部

本行優點：資本雄固　投資穩健　會計獨立　利息優厚　責任無限　手續敏捷

儲蓄種類：活期儲蓄　整存零付　定期儲蓄　零存整付　整存整付　特種零存

新訂詳章承索即奉

地址中山路二十八號　電話二三九五　〇三八九號

青島強初醫院注射預防霍亂注射液

流行青島傳染堪虞　敝院特備大宗霍亂注射預防注射保健諸君曷興乎來

湖北路二十八號　電話三六六〇號

敬啟者滬津霍亂（即虎疫）

祥雲壽

營業廣告

服爾紗　華爾紗　國產綢緞　花素嗶嘰　顧繡禮品

華絲紗　香雲紗　粗細布疋　日用百貨　皮包皮箱

美齡紗　嗶嘰紗　化粧美品　純絲線襪　各種帽子

華爾綢　夏涼綢　美麗禮券　荷蒙惠顧　竭誠歡迎

濰縣路中　電話四二七四號

百花村西菜館聲明

敬啟敝館現在無[illegible]看的大小報或是廣告皆稟明各家止送自稟知以後若再有報事條件本號概不付款

百花村謹啟

教育部　教育局　立案青島私立崇德初級中學暨附屬高小招考新生

報名期—七月二十三日止

考期—七月二十五日

簡章—函索即寄

校址—陽信路四十號（電話五〇四五）

吉房召租

今有大學路門牌四五號樓房兩座每座樓上下大小房屋各十間附屋各三間廚房廁所電燈爐竈俱全分租全租均可面議有願租者請搖廣西路五十一號魯大公司二八〇九號電話通知方寅侯君以便同往看屋接洽可也

本宅主人德縣路八號殷宅（電話三八五四）啟

遺失證章聲明

敝人於七月十六日遺失海軍官佐證章第五七五號一枚特此登報聲明作廢

田維壽

律師于洒鐸受任中華棧常年法律顧問啟事

啟者本律師現經青島河南路中華棧聘為常年法律顧問嗣後如有侵害該棧之財產信用營業及一切法益者本律師當依法盡保障之責此啟

事務所館陶路七號　電話四八五一號

山左銀行廣告

本行開辦已歷多年各界信孚專營承理兌期活期存放各款匯兌以及商業銀行一切業務手續便捷利息克己如蒙惠顧不勝歡迎行址青島市膠州路電話經理室八五五號營業室一四五六號上海行設英租界泗涇路福聚里大連山左銀號監部通一百番地

大樓出賣

茲有廣西路電報局東毗三層樓房一座願以廉價出賣上下共計二十大間外有底樓一層合計四層私有地皮約三百方步上下水道電燈廁所設備完全最適銀行旅館飯店公司洋行局勢若有合意者請至遼甯路一三三號門牌天光照像館接洽可也

四十年老牌國貨

機器力圖改良　如蒙賜顧無任歡迎

本公司創辦迄今已四十年所釀製各種白蘭地及紅白葡萄酒蒙各界購飲後來函贊許不勝感謝至但敝公司不遺餘力最近加聘意大利製酒專家白狄士君為酒師並添各種新式

烟台張裕葡萄釀酒有限公司

青島濟南總代理同源公　地址館陶路二十三號　電話四一五八號

雲祥理髮館廣告

手藝精良特此露佈敬希紳商士庶

本號開設在四方路門牌十七號久為各界贊許不勝感激今不惜重資特為大加擴充修理完善處處改良特別衛生化妝物品無美不備今特聘高等精藝理髮師專門研究燙髮剪髮

貴官閨女賜顧為榮

青島四方路門牌十七號

遺失證章聲明

啟者敝人在青島市財政局服務佩有七六三號證章一枚被人竊去除呈報補發外該號證章無論落於何人之手均行作廢特此聲明

戴蘭啟

外羅語記者謂中日問題
今日已超出外交範圍
堅决否認外傳直接交涉說
日方宣傳之調查團解决滿洲問題五辦法

【南京十七日電】日來外間盛傳中日直接交涉瞬將開始之說，外羅極力否認，據語記者，九一八事變發生，我始終抱定不撤兵決不交涉之旨，迄未改變，且日方始終用武，近且變本加厲，增兵東省，日外相內田且對調查團表示東省永不交還中國，時至今日，亦超出外交範圍有何交涉可言，眞何能已達直接交涉云云。

【東京特訊】國聯調查團。自五月二十八日由北平起程，經瀋陽朝鮮而抵東京，將在此間開始起草報告書，該團抵東京後，卒因李頓主席之臥病於英使署，調查團工作即無形中停頓，外相內田雖多次祕密與調查團交換意見，然仍未能達相當一致之步驟，國聯調查團此番由中國來日本，尙有其最大任務爲調解滿洲問題，因中國方面對滿洲問題之意見，已於汪院長赴北平時，提交該調查團，該團因已深確知悉，惟日方究竟對滿案之眞意何在，該團尙不知悶葫蘆被賣些什麼藥，東京新聞界，對該團將如何起草報告，作種種新奇之猜測，一般見解，以爲該團決將拒絕提議各國承認滿洲僞國，其理由，謂該團須顧慮及九國公約。及非戰公約之精神，恐直接有違背之處，而引起全世界之混亂也，微聞調查團，對如何解決滿案方法，已爾有端倪，決本中見人調解之精神，仟擇下列五條之一，以爲調解之最有效辦法，日方所宣傳其內容如下，實際上或有極大出入，姑誌之一待事實證明。

㊀滿洲組織仍爲半獨立式，政治上之表面，則仍由中國政府統治，經濟上之大權，則操之日人，此爲舉張作霖時代之實際情形相仿，

㊁滿洲另組特別委員會，委員人選由中國政府委任，惟須經日方之同意，對張學良及前奉天官員，則一概拒絕，一般傳說此即陳友仁去年東渡時，對日政府所提出之辦法。

㊂由國聯斷定滿洲應由日本管理。

㊃滿洲直接附屬於日本。

㊄滿洲僞國正式由列強承認爲一獨立自主國家。

據日當局之意見，對以上第一第二條尙覺不能滿意，因日政府不能在任何形式下去管理滿洲，而第五條雖可見諸實行，然又爲中國表面所不喜者，此則調查團之如何調解滿案，實爲當今之難題云。

蔡元培楊杏佛
再請保釋牛蘭
昨牛夫婦轉入京市醫院就醫

【南京十七日電】法長羅文幹法次鄭天錫因牛案辦理困難辭職，經汪懇切挽留，行政院十五日亦指令慰留，羅鄭迄未到部，羅語記者如牛案不能維持法律尊嚴決無復職之理云，蔡元培楊杏佛擬請再保牛蘭夫婦出外就醫，杏佛十六日晨來京，接洽，先訪法羅謂暫請保釋，於法固無不合，但權在審理該案之蘇高法院，本人未便干涉，楊遂轉向該院接洽保釋，但爲免除將來傳訊困難，已不主遷滬，聞法院已准楊請，十七日牛夫婦當可遷入本京醫院就醫，牛蘭絕食十五日身體精神益感不支，現已自覺絕食要挾之無效，最近已進汽水並擬徐徐進食，十七日入院後當可進食，牛蘭要求移轉管轄已由律師陳瑛向最高法院中請該院亦已向蘇高法院調閱宗卷，據探悉牛等雖在滬被捕，但移歸蘇高法院後該院已有管轄權，仰該院受理本案幷未發生刑訴法第廿一條之情形，故聲移轉爲不可能云。

【南京十七日電】八十七師黨部電呈中央以共黨首要牛蘭危害民國，請飭國府轉令司法當局依法懲辦。

國聯調查團
日內可到青

【濟南快信云】國聯調查團在東北調查之後，在北平與中國交換意見後，又赴日本與日方交換意見，現因事務已畢，即衍離日返華，聞省政府頃接北平方面來電通知，謂調查團本月十九日可到青島云云。

眞崎回日復命
視察滿洲始知義軍聲勢雄偉

【東京電】眞崎參謀次長，奉命赴滿洲實地視察，已於眞（十一）夜九時返東京驛，據語西報記者，滿洲當局之首領，咸一致希望列強早日承認滿洲僞國，彼意列強之承認，不過時間問題耳，當不致十分爲難，滿洲近日義勇之猖獗，實使日軍隊，手足無措，但據彼觀察，馬占山等中國軍隊內部，並無若何聯絡，最遲至本年年底滿洲義軍，可完全肅清云。

稅務署已成立
謝祺十六日就署長職
財部擬整理賦稅制度

【南京十七日電】財部以中國賦稅制度極爲紊亂，積弊尤深，擬即着手整頓，據該部負責人談，整頓制度分治本治標兩項，治本爲淸查土地，治標爲制止各省增加賦稅，縮減預算統一稅收名稱等。

【南京通信】財長宋子文，爲實行緊縮，節省公帑起見，特將印花煙酒稅處與總稅處與統稅署歸併成立一稅務署，已經前日之國務會議通過，幷委原任統稅署長謝祺爲署長，謝氏奉委後業於昨晨由滬抵京，晉謁財宋，請示一切，至印花稅處奉各辦理結束，昨日上午已完全辦竣，下午二時親往點收案卷，幷聞稅務署址仍在上海江海關內之前統稅署房屋，已定明（十六）日正式成立，開始辦公，謝氏亦定今日返滬，預於明日該署成立時同就職，至原任印花菸酒稅處職員由部按其過去成績優劣，分別去留，調署服務，該處移交卷宗其重要而須速辦之案件，亦定今日運滬，云。

整理產區鹽稅
財部擬定暫行稅率表

【南京通訊】財政部以現行鹽稅稅率，各區輕種不等，致易起侵銷之弊，刷現東省關鹽各稅，悉被叛逆截奪，故國家收入，益形缺少，現爲平均稅率精維國家需用起見，擬將輕稅區城略爲增加，業經本星期一中政會通過，茲將各產區擬加稅率表，探錄如下：

銷區	現行稅率	擬加數	共計
長蘆 冀岸	三・三〇	・七〇	四・〇〇
豫岸	三・三〇	・七〇	四・〇〇
口北	三・三〇	・七〇	四・〇〇
襄八汝光	三・三〇	・七〇	四・〇〇
山東 東綱山東七十九縣及河南九縣	四・三〇		四・三〇
昌濰益臨四縣	二・三〇	・三〇	二・六〇
濰雒六縣	二・三〇	・三〇	二・六〇
自由貿易東岸十八縣	・九〇	・六〇	一・五〇
東綱江蘇五縣	四・三〇		四・三〇
東綱安徽二縣	四・三〇		四・三〇
膠濟軟水用鹽	四・三〇		四・三〇
淮北 皖豫	五・三〇	・七〇	六・〇〇
由隴海平漢運銷如光十四縣	四・三〇	・七〇	五・〇〇
江蘇五岸	二・八〇	・七〇	三・五〇
江蘇六岸	三・三〇	・七〇	四・〇〇
山東二縣	二・三〇	一・二〇	三・五〇
醃切鹽	・四〇	・六〇	一・〇〇
海門	三・三〇	・七五	四・〇五
阜甯鹽城東台通縣	三・五五	・五〇	四・〇五
常陰沙	四・五五	一・四〇	五・九五
興化如皋室應	三・八〇	・二五	四・〇五
泰縣泰興揚中高郵	四・〇五	一・〇〇	五・〇五
江都天長	四・五五	・五〇	五・〇五
儀徵	四・八〇	・三五	五・一五
海州 甯浦六高溧句	五・〇五	一・〇〇	六・〇五
東台輕水	一・八五	・四五	二・三〇
祥綱地	五・八〇	・二〇	六・〇〇
浙江 肩地餘杭海崇	四・〇〇	一・〇〇	五・〇〇
肩地上四鄉	三・一〇	・九〇	四・〇〇
肩地蕭紹	三・六〇	一・四〇	五・〇〇
仕地醬銷同	三・六〇	一・四〇	五・〇〇
引地	二・六五	一・三五	四・〇〇
台屬厘地臨海天台仙居	二・〇〇	・二〇	二・二〇
甯屬竹鹽	二・六五	・二五	二・九〇
定海輕稅	・三〇	・二〇	・五〇
南沙輕稅	・八〇	・二〇	一・五〇
醬鹽定海	二・四〇	・二〇	二・六〇
醬鹽海門寧海	二・〇〇	・二〇	二・二〇
台屬 寧海塘裏葭甚海門新亭	・六〇	・四〇	一・〇〇
漁鹽	附註	一例修正三	角
松江 三元二角區	六・〇〇		六・〇〇
二元七角區	五・五〇	・一〇	五・六〇
常陰沙	四・五五	一・四五	六・〇〇
啓東	一・九〇	一・〇〇	二・九〇
上海川減地	二・九〇	一・三〇	四・二〇
寶山結一九	二・九〇	一・三〇	四・二〇
上海租界	三・〇五　三・二五	一・四五　一・二五	四・五〇

右列各區現行稅率中央正附稅及外債鎊虧附加一併在內

沒落中之
日本農村現狀（續）

肥料全在農業經營上是一筆極大的支出，統計最近日本全年的肥料消費額爲六億二千萬元，（購入肥料二億九千萬元自給肥料三億三千萬元）平均每戶約當五十元以上，近年以來，農產物價格暴落，一般農家對於肥料金的償付，當然不能如期歸還，債台愈作愈高，窟隆愈挖愈大，在這裏，肥料商人想了一個極妙的方法，譬如某農民今年欠肥料商一百元，到年終祇歸還了八十元，其餘未納的二十元，即由某農民出立借據，按年以十八分算息，農民每年買肥料，每年拖欠借款，久而久之，借票上的數目漸漸增加，利息愈加愈大，到最後這農民的財產全部，就在這借票下犧牲，而肥料商就在這借票上大腹便便了，此外，還有一種肥料商人，通常兼營米穀賣買，他的方法也極妙，這些肥料商人在米穀廉價時，和農民訂立肥料賒賣契約，而肥料貨款的收取不是現金，而以米穀折價，結局肥料商人賤價買米，高價賣米其間的利益，概由肥料商人落腰，而農民見着這種不法行爲，也無可如何，有時候祇能自嘆自怨的念着「天作孽」，這「天作孽」三字，是多麼沉痛的音調，茨城縣水戶市的某大肥料商，據說在七八年前還是住小房子，拉肥料車的朋友，但現在已是金百萬了，

關於農民的借款，在山形縣還有兩種特別的方法，㊀寒蠶，㊁青田賣，寒蠶是農民冬季借款的一法，換言之，以來年的春繭預賣，向別人告貸款項的方法，農民明知道是「自殺借款」，但逼於環境而不能不含淚忍痛的予賣，「青田賣」也是一種抵押借款，以未成熟的米穀作抵，借用款項的方法，這種借款的利息通常是按年二十分，外加手續費二十分，換言之，八十元的借款，應歸還一百二十元，結局，農民往往因米穀成熟後所得的代價，不足淸償債務，

總之，日本農村的現狀，巳是到了崩潰的境地，但農民是活人，當然不而甘於陷入深阱而沒有呼聲，這裏，我們祇須檢討一下近年來日本的佃業爭議數，就不難立時明白日本農民是在奮鬬掙扎中，據日本農林省的調查，大正六年的佃業爭議是八五件，昭和二年是二〇五二件，三年是一八六六件，四年是二四三四件，五年是二四七八件，六年度是二六八九件，這種超速度增加的佃業爭議中，以田租減免，未約田租年付償還期限延期等之爭議爲最多，佃業爭議的結果，地主們不僅不略加憐憫，且更燃燒起反對意識，提議種植前歸還土地，然而孤苦無告的佃農，如何再能忍受這壓迫，

佃業爭議頻添的結果，使地主己大有不安於位之感，於是紛紛賣却了地產逃入都會，而都會中失業的羣衆，却風湧雲湧的流回到鄉間來，這種的人事移動，使農村更多了一層脅威，山窮水盡疑無路，可爲日本今日之農村寫眞，而柳暗花明又一村的境地，將不知重現於何日。（完）

韓復榘今日可返濟
視察曹縣後赴金鄉

濟南快訊云，山東省政府主席兼第三路總指揮韓復榘赴魯西各縣視察縣政考察民隱連日經泰安兗州濟寧嘉祥鉅野各地，均視察各機關召集民衆講話，一切情形已迭誌前報，茲聞韓氏於十四日午刻離鉅野赴菏澤，午後到達，即視察各机關召集各界講話，晚間即駐該地，本日（十五日）早七點離菏澤赴定陶，仍視察各機關並召集民衆講話，聞本日（十五日）會時電來濟，謂二日後即可返回濟南云，

濟南快訊云，山東省政府主席兼第三路總指揮韓復榘，十四日在菏澤視察縣政審理案件，召集民衆講話後，十五日早七點離菏澤赴定陶，上午十時到達，十二時視察縣政府，審問案件，下午二時召集各界講話，下午四時由定陶赴曹縣，六時到達，八時視察縣政府，定本日（十六日）早召集各界講話後，即赴單縣視察，聞即由單縣赴金鄉轉回濟甯返省，計程十八日當可返回濟南，今日（十六日）早韓氏刪戌電到濟，係報告視察定陶曹縣情形。

海部派員
接收粵海軍
雙方捐棄私見共赴國難

【南京通信】粵海軍飛鷹艦被粵空軍轟炸後，中央即擬派員赴粵接收，以免無謂之犧牲，幷電雙方息戰，陳策當復電表示極願中央前往接收，現悉已由軍委會令海軍部即日派員赴粵接收，計共軍艦九只，幷擬另派專員前往，開雙方勸解捐棄私見，共赴國難云。

蔣委員長
決在漢督剿
肅清鄂共後他往

【漢口信】據此間軍事當局，對剿匪共具體計劃，已討論完畢，第一步先將湖北匪共肅清，第二步再剿安徽河南之匪共，蔣氏決在漢，親自指揮剿共軍事云。

山東教育會議
加聘教育名家三人

濟南快信云，教廳長何思源爲改革山東教育起見，特函邀國內教育名流耆宿，於本月二十日在濟開會公開討論一切，茲聞現又加聘名家三人，爲河南教育廳長齊眞如，河北定電報已於本日（十六日）發出云。

義勇軍訓練
教部通令各校停止

【南京十七日電】教部准中央民運會函遵中央二十四次常會決議特轉令各校停止義勇軍訓練，以後關於義勇軍訓練歸入童子軍訓練，青年義勇軍訓練歸入軍校教部通令修正民衆學校辦法大綱第二案條文爲凡年在十六歲以上十五歲以下之男女失學者均應入民衆學校。

潼關虎疫猛烈
隴海西票車開至受鄉 鐵部派醫官前往防疫

【日日社】鐵部息潼關一帶虎疫猛烈，隴海路局爲避免傳染計，遵照部頒鐵路防疫章程條文之規定，已於本月七日起，向西票車開至受鄉爲止，一面派醫官前往施救在受鄉車站設防疫處，即遇旅客患疫，禁止搭車，一面電報鐵道部備案，該部據報後，以斷絕交通，不過一時應急之計，當即派該部衛生醫官王界三，往該路相機協助籌防，俾疫氣早日撲滅，交通早日恢復，幷悉王醫官已於昨日首途矣。

中風預防法
中風—口眼歪斜—半身不遂
★肥人老人飲酒人須預防中風
★請試國藥「海藻晶」

▲風爲百病長

天下有足寒英雄之膽，斷壯士之魂者，「中風」是也，噫天靂，平地風濤，倏焉而體軀魁梧心百萬富翁，氣魄超越之一代偉人，遽而昏倒於地，不省人事，不能發一言遺囑，竟與世以長辭，聞者觀者，莫不唱然歎人生之朝露，病變之無常，噫，何病耶，何病耶，則非「中風」而何，疇昔醫家發表，夙指肺癆爲亡國病，今據歐美各國人壽保險業公會之調查，可知全世界人類，因中風而死亡者，約占百分之七十，又據最近日本政府公佈之死亡統計表，日本國民凡患中風而死者每年約達百萬人以上云，今日中國雖尙無此等統計無從詳知，然以人口比例計算，則每年患中風死者，必不下三千萬人，由此觀人，可知中風病之貽禍人類社會，遠過於肺癆明矣，是以內經云，「風爲百病長」，

▲肥人多中風

劉河間曰，所謂肥人多中風者，肥則腠理（血管）緻密，而多鬱滯，氣血難以通利，故多卒中也，李東垣曰，凡人年逾五旬，氣衰之際，多有中風之疾，中風者，非外來風邪，乃本氣病也，（詳見本經）

按中風（卽腦溢血）之原因，蓋因腦血管之破裂，以致血液外溢，壓迫其附近腦部而發生之症狀也，蓋人之血管，常久使用，則失其生理的彈力及潤澤性，而致硬化如橡皮，故年老者之血管，容易破裂，且酒之爲物，一入體內易於別種脂肪酸結合，變成脂肪質之沉着，多使血管硬化破裂，飲酒家之易於中風者，職是故也，蓋「肥人多中風」爲我國醫學上之一大警語，而凡頭大，胸闊，腹大，臍深，指豐，手圓，頸後帶橫皺，胃健，善食，頸短者，名曰「中風體質」例如故譚延闓先生以身體肥胖致患中風卒是也，

▲中風之先兆

朱丹溪曰，夫聖人治未病之病，知未來之疾，此其良也，中風者，必有先兆之證，凡覺大拇，指及次指麻木不仁，或手足少力，或飢肉微掣者，此先兆也，三年內必有大風，宜調其營衛，可以預防，

凡有血管硬化症者，血壓必高，以引起各種神經障礙症狀，如頭痛，頭暈，耳鳴，視力衰弱，失眠，善忘，手足厥冷，手指顫動，足背浮腫等狀態，皆爲預告中風將發之先兆，然亦有無何等先兆，而於談笑遊樂之時，突然中風昏倒者，此係腦血管破裂而大出血者，概不得救，或僥倖不死，亦難免口眼歪斜，半身不遂，可知中風實爲人類最可怖之險症，其流毒之烈，不亞於天花，虎疫，然世人皆知預防天花，虎疫，而不知預防中風，良可慨也，

▲中風與海藻晶

海藻係海中所產之藻類，藥用以馬尾藻爲良，多產於吾國山東各海岸，味苦鹹，性寒，無毒，有淸血排毒變質之奇功，李時珍曰，「海藻鹹能潤下，寒能洩熱引水，故能消癭瘤結核，（如血管硬化）陰潰之堅聚，而除浮腫脚氣，留飲痰氣之溼熱，（如血壓亢進症）使雅氣自小便出也」，（詳見草木綱目）

是以李東垣之散腫潰堅湯，以海藻爲君，作醫治瘰癧（淋巴腺腫脹）之特效劑，此外如范汪方之海藻酒，及得效方之海藻丸，皆數十年來我國先醫之實驗靈方，今上海佛慈藥廠之改良國藥海藻晶，係根據古傳驗方，將國藥海藻，應用科學的方法，燥煉其精華，以改良調製者，誠有軟化血管，調平血壓，醫治中風之偉效，以經動物試驗，及臨床實驗，其效力較諸古方絡丹，人參再造丸，金匱續命湯，回春疎風湯，局方排風湯，及最近西藥之血管製奇等，奏效迅確，有殊勝之功能，

凡藥品果有眞效，則無言能波及四海，不翼可風行宇內，然今日社會事情，頗爲複雜，如不宣傳，則無人過問，故宣傳工作，爲不可缺之一事，然誇張鼓吹，虛僞宣傳，皆違背我佛慈悲之精神，故本廠之登報宣傳，實出於不得已，而其主旨不外乎「眞實無妄」四字而已，

南無大慈大悲釋迦牟尼佛

佛光牌改良國藥海藻晶 每瓶服六大定價三元 每料（二瓶）大洋六元
注意海藻晶藥理說明書函索奉贈
華商 佛慈大藥廠股份有限公司
總發行：上海仁記路三十五號
華北分發行：青島廣西路二十號
電話四九一二號
各大藥房 均有代售

（廣西路二十八號原名膠澳英文學社）青島市私立實驗英文學社招生 乙丙丁班 男女學生
程度 乙班以初中三年級已或畢業學生爲相當程度 丙班以初中二三……
課程 讀本文法應用文範文會話作文（……
用書 …… 乙班
定印鈔票必須打聽 票版 式樣 石印抹糊 深夏清晰 銅版
誰家具有下列各項 印刷 價目 加工精製須要清楚 不使抹糊貨價眞實
河北路四號電話 華南紙
浦常德洗染廠

……五十軼事表解英文法(教者自著)英文應用文等……丙班英語模範讀本第一冊
讀本第二冊英文法初步(教者自著)丁班英語模範讀本第一冊
假日外)六時至十時每班以一小時爲限(某班在某時臨時排定)
詳章取閱

學費　乙班每月三元五角　丙班……月三元　丁班每月二元五角

注意　本社承譯各種漢英文件價目面議

上課時間　每晚(除星期日及放……

鳴謝

七月六日敝人忽得類似霍亂之症上吐下瀉勢頗危險幸經青島市立醫院四方第四分院高連南主任悉心診治乃告痊可查主任熱心公益醫術高明感激之餘特此登

趙志全啓

四川杏林堂

官廳化驗批准行銷

保身自強丸

此丸專戒鴉片老海白丸嗎啡等癮久已馳名南北各省藥無霸功極爲和平拯救同胞無算凡我同胞如有染習此種嗜好急速戒除萬勿失此良機倘不付用管保來回

價目　每七十粒　售洋一元　每卅五粒　五角

▲諸君注意購者另有詳單說明

總經理處　西嶺滋陽路卅一號頤壽堂藥房

代銷號

天津路八號合和棧
膠州路一〇五號玉華報社
黃島路二十五號衛生醫社
海關後金鄉路吉恩里樓上
李村河北福生堂藥鋪
台東鎮雲門路海功藥房

嶗山晶石眼鏡老店

青島即墨路西首卅一號

敬啓者小號在青創設將近三十餘載專辦嶗山各種晶石久由平蘇聘請素有經驗之技師加工製造各式眼鏡力求改革養目近視老少中花等決無光線不合之應花修理舊鏡以及中西金銀絲腿兼售雲翠老玉烟嘴藏鑽等物一概俱全貨真價實童叟無欺之譽早受各界惠贊零售批發價格從廉倘蒙賜顧無任歡迎之至再小號原無分號並代理處屢有冒充小號之名義者請各界注意認明本號招牌仿單庶不致誤

三山誠謹白

東益鐵工廠

本廠自開辦以來歷十餘年專門修理輪船紡紗機械鋼鐵細工無不精益求精廠內設有繪圖木型翻砂機器各部俱有專門人才現在製造有八尺大跑床小跑床大小鏇床銑床鑽床菸葉打包機灌腸拌肉機所出各貨無不俱備物美價廉倘蒙賜顧並參觀竭誠歡迎之至

青島甯波路十一號　電話二一七三三

本廠啓

琴園兒科醫院

以推拿法治小兒百病既無服藥之危險且獲速效

門診　午前九時至午十二時診費一元

出診　午後一時至五時診費二元車費在外遠道另議

電話四四七六號

肥城路三十八號

中央空軍抗日陣亡殉難諸烈士　首都舉行追悼大會

【南京十七日電】中央空軍抗日陣亡殉難諸烈士追悼大會，于諫(十六日)晨九時在第一公園舉行，到中央代表張道藩，國府代表王昶，航空署長黃秉衡，暨中央各院部會各省市府各軍師各省航空機關各民衆團體代表來賓二千餘人，屆時由指揮官曹寶清引主演陳儀與張道藩黃秉衡王昶入席，奏哀樂，放禮砲九響，唱黨歌，行禮如儀，主祭讀遺囑，全體向先烈行最敬禮，全場空氣沉默，烈士家屬多哀哭，默哀三分鐘，下半旗誌哀，主祭獻花圈，由歐陽勛讀蔣委員長何部長黃秉衡李濟琛，毛邦初劉峙祭文，次由主祭與祭致哀悼詞，僑委會代表林有壬首都抗日會代表羅次啓甘我志等演說，黃秉衡致答詞奏哀樂呼口號散會。

藝術專家絡續離京

【京訊】此次應召來京舉行談話會之全國學術專家，以會議業於前日閉幕，故均絡續離京，除前晚蔣夢麐楊振聲二人已先行離京赴濟外，昨日又有蔣廷黻徐淑希等離京返平，其餘人員，尙住華僑招待所，大約今明日將離京，昨日下午五時教育部朱家驊次長段錫朋及中委唐有壬等均赴該所與王世杰陶孟和等晤談云。

青島大學決改稱國立山東大學　文學理學兩院合併爲文理學院　教育學院停辦在濟設農工學院

【濟南快信】國立青島大學整理委員會第一次會議，出席者蔣夢麟，丁惟汾，張鴻烈，王向榮，何思源，趙畸，列席者青大校長楊振聲，記錄趙畸，㊀開會如儀，㊁報告(略)，㊂討論變更院系組織案，決議1文學院及理學院合併爲文理學院，設於青島，理學院之數學物理兩系合併爲數理學系，教育學院停辦，於文理學院設教育講座，以便學生之有志教育事業者選修教育課程，2設農學院及工學院於濟南，農學院設研究推廣兩部，暫不設本科生，研究部從事研究山東地方主要農產之改良，設研究生若干人，以國立大學農科畢業生任之，受教授之指導從事研究，其成績優良者，均由省府派赴各縣任農業行政人員，或試驗場指導員等職務，推廣部以傳播研究成績於民間爲主旨，得附設農業傳習所專收農家子弟，實習改良農作，3工學院暫設土木工程及機械工程兩系，土木工程系以養成本省修築道路建造房屋，及辦理水利等工師爲主旨，機械工程系以養成管理工廠機器，修理機器，製造農具工具，修理汽車等工師爲主旨，4本年度中國文學系及外國文學系暫不招生，文理學院其餘各系(數理代學生物三系)及工學院各系招收一年級生均在青島合併上課，以節經費，下學年工學院二年級生移入濟南工學院上課。㊃變更大學名稱，決議國立青島大學改爲國立山東大學㊄甄別學生案，決議由大學設甄別委員會，以平時學業成績及品行爲甄別標準，其爲此次罷課罷考主動及平時學行不良者，不得再行入學，並不發給轉學證書。

京假英庚款董事會舉行第一次籌備會，計出席籌備委員周鯁生張奚若梅思平高一涵劉師舜杭立武，首由杭氏報告發起經過後，當即決議於九月一日舉行第一次全體大會，并推定高一涵杭立武梅思平三人負責召集云。

哇太華帝國會議　日內正式舉行

【哇太華訊】哇太華帝國會議，將於日內正式舉行，現正積極籌備，在洛桑會議之後，現世界眼光，咸注意及於此會，各自治邦之代表，均已出發，向加拿大首都首途中，英帝國代表已啓程前往，加拿大各報，均用大號標題，刊載其事，新錫蘭代表聲稱此會是否討論互相合作抑以貿易問題爲大前提云。

中國政治學會定朝舉行大會

【京訊】中國政治學會，昨下木……

顏色　不易脫落須要鮮明　燦爛奪目質地堅韌
紙張　須要耐用潔白無瑕
期限　定期短少須要迅速　不致延誤資本雄厚
信用　須要可靠素負聲譽
具有上列各項完備無缺者只有……
……大……局　門牌八……號　電話八四……號

……光彩耀目顏色鮮明價廉克已定期不誤……
賜顧無任歡迎
開設膠州路廿一號

請吸最上國貨香煙

大號紅四鈴牌香煙

中國華昇煙公司出品

啓者敝號經理之馬鈴牌香烟品質純淨售價低廉早蒙各界諸君稱許無任感激現敝號再將紅四鈴香烟加以改良煙味香醇適口製造精益求精並將獎劵取消改售每筒三角五分每元三筒以答惠顧雅意各界諸君尙希垂察焉

青島代理　元盛裕　市場三路電話四二六三　德祥誠　東鎮　台東五路

中國華昇煙草公司山東全省總經理　源祥號

本行經理美國納保險造紙廠各種紙張紙色鮮明物質優良各色紙料一律保險老牌百敵勝膠水，其力最大最耐久，其味極香極衛生，物美價廉，零售批發，無任歡迎，代銷處曲阜路天主堂印書局

電話二九一六號　齊燕會館上首　青島總經理取引所對門　館陶路十五號

華德打字機器文具彙行謹啓

南洋兄弟烟草股份有限公司分派股利及換給新股票公告

本公司第十二屆股利自國歷七月十一日起在上海東西華德路七百八十六號本總公司及香港鵝頸橋本公司開派屆時請攜息摺就近到領(除汕粵南洋各埠應就近委託該地分公司寄港照領外)所有天津濟南青島遼甯漢口廈門福州等埠可就近委託該處分公司寄滬照領上海派息除星期日外午前九時至十一時半午後二時至四時半止至換給新股票亦依照上列地點及時間茲將辦法列下

一、各股東換取新股票須將股票息摺一併交到本公司(或上列分公司)先給臨時收條俟本公司將新股票填妥時再按址通知憑臨時收條發給新股票

一、本公司新股票分一股五股十股五十股一百股五百股六種各股東在換取新股票時繳回舊股票息摺照原有股數可預指定換每種股票若干張俾憑辦理

一、本次換給新股票均按原有戶名填發如須改名仍照向日過戶手續辦理

一、換給新股票至遲至廿二年一月卅一日爲限如過期不換本公司得依照公司法第一百九十八條之規定將其股份拍賣以賣得金額給還該股東

清幽住宅能驅炎逐署

火傘高漲，炎盛逼人，居處仄隘，輒易中暑，倘有清幽住宅，置身其間，溽暑頓消，煩慮盡滌，不啻清涼仙子，然建築之優良，尙有待乎斲輪老手之建築師爲之規劃，本行建築師廖寶賢先生，經驗宏富，學術高超，其計劃之各種建築，無不美輪美奐，配置合宜，各界人士，如蒙以設計見委，謹顧竭誠貢獻，以副雅宜。

吉房招租

茲有榮城路湛山等處新築上等住宅兩所，地段便利，光線充足，空氣新鮮，設備完美，合意者請駕臨本所接洽可也

聯益建業華行

青島中山路交通銀行四樓四零五號

泰康公司

批發所　河北路　經理　泰康公司　電話四二〇三

啤酒大王　北平　五星啤酒

成美製靴廠

本號聘請名師精製時式男女皮靴皮鞋物美價廉倘蒙惠顧無任歡迎

座落中山路四十六號

暑光之下。草帽最當。欲要時式美而愛。就購壽星牌的草帽戴。出品精良。價錢至廉。應用俱備。歡迎參觀。

益聚和帽莊啓　青島高密路　電話四二八〇號

注意

美術畫家孫相樺孫燕林今由天津來青各種照像佈景藝術精價廉諸君如有指定畫者或願現時者請臨駕遼甯路一三三號接洽可也

天光照像館主人啓

成文堂書局廣告

敬啓者本號自開辦以來深蒙各界歡迎……至今特辦到中西名廠出品自來水筆以及墨水物美價廉倘蒙賜顧無任歡迎謹將牌號列下

天寶銀樓

專售上字十足赤金精製金銀首飾

北平路 萬寶銀樓

欲辦十足赤金加色紋銀時樣首飾眞珠寶石

英商老公茂康記水火保險公司

啓者本公司專營水火保險事宜實備資本金二千九百五十萬元公積金四萬四千五百萬元總公司開設英京名揚全球中國通商口岸等處均有分行及代理處承接商場貨物機器房屋倉庫住宅傢私

婦女破血丹　調經止帶丸　消毒大王一掃丸　五愈久淋白濁丸

此丹專治婦女經閉不通數月不見氣聚裹亦左條右塊肚大成形乾血痨症鬼邪胎死腹內不下一切雜疾隱病實與婦女生命有關此丹只用一付其病立下重者三付百病化爲血水元氣無傷百發百準孕婦忌服每付三元

婦女白帶久而最傷元氣月經因之不調百病因之而生面黃肌瘦飲食無味有時燒冷腰腿酸痛頭暈肚痛赤白帶下一盒保好常服延年每盒二元

此丸治淋神藥無論新久白濁下淋精糊馬口尿道刺疼小便頻數風毒邪熱便白淋血塞澀下注淋後偏墮虛淋老濁常年不斷一凡淋病用過千方百藥治不好洗療注無效此丸只用一盒即愈百發百中每付七角五分每信寄濟南大仁堂

效驗如神一盒全愈此丸效力非常之大凡是男婦染毒之病發生軟硬下疳腫痛毒串筋骨疼老毒不淸游毒不一切新舊毒病遍治不好打針無效即服此丸其毒並從二便淸出一掃淸完永遠除根

北京 大仁堂大藥房 開設濟南小緯六路北口

外埠函購加郵二角信寄濟南大仁堂

青島分銷處

德祥齋：膠州路六號
萬春堂：高密路六十九號
福海藥房：黃島路中間十六號
懋豐永；博山路中間路西六十三號

果乃克淋 GONACRINE

男女各項淋濁　無論若何凶險　用「果乃克淋」行靜脈注射　立起沉疴　無有出其右者

失之毫釐　差以千里　購者請字字認明　萬勿少有忽略

中國總經理　上海　天津　漢口　法商立興洋行

分經理　青島　濟南　亨利洋行　惠東大藥房

飛鷹老牌煉乳

此乳品質高貴滋養豐富強身健體老幼咸宜馳名中外歷數十餘年共分裝大中小罐三種購時請認明老牌謹防脫脂煉乳及冒牌劣貨

飛鷹老牌煉乳質地精良馳名已久爲哺育小兒之唯一妙品

年老者常飲飛鷹老牌煉乳強身延年

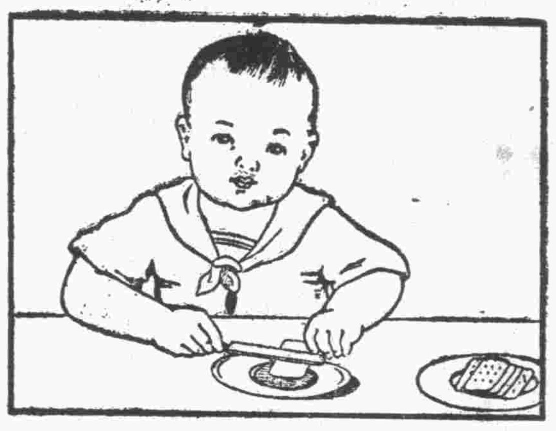

用飛鷹老牌煉乳塗於餅乾或麪包上不但味美且極滋補故小兒皆喜食之

患花柳病者注意

啓者醫生對於花柳一科，研究素有心得，診治手術比衆不同，無論淋濁，橫玄魚口梅毒下瘡，一切腫爛危險大症，均可醫治定期保愈，並以極安全奧妙之方法，於最短時期調治斷根，永保不發，茲爲救濟同胞起見，復由德國購到銀製老六○六滅毒藥針，其色甚紫對於花中各種新老梅毒各病無不立見奇效且用之最爲舒服毫無大寒大熱現象凡染一切梅毒曾注射六○六九一四數針不效請速到本社就醫本醫生驗血之後一經着手立奏功効藥資從廉恐未週知特此敬啓

地址黃島路五十三號

花柳醫社董書田啓

大興醬園

費縣路七十六號　電話四八五八號

精製衛生醬油　督造進京腐乳　專運花雕紹酒　採辦西湖龍井　應時罐頭食品

斯多凡耳所 STOVARSOL

專治　痢疾　瘧疾　梅毒　腸蟲　比昂

內服藥片　用法簡便　功效迅速　靈驗無比

中國總經理　上海　天津　漢口　法商立興洋行

分經理　青島　濟南　亨利洋行　惠東大藥房

蟲類傳疫宜盡殺之

大凡疾病死亡之臨君家。其原因或出於一種飛蟲或爬蟲之作祟。昆蟲之屬。爲傳播疾疫分子最危險者之一。宜即噴射「飛力脫」。以保闔府中之安全。「飛力脫」殺滅蒼蠅、蚊蟲、跳蝨、螞蟻、臭蟲、蟑螂、及其卵子於以致命。並不於吾人毫無妨害。用法甚易。不汚損物件。請勿與他種殺蟲藥水相混亂。

飛力脫　殺蟲藥水 FLIT

認明黑帶黃綫上之兵士爲記

REG. TRADE MARK

新奇發明　「飛力脫」驅蟲藥膏裝於管中無臭不膩各處均有出售

會仁花柳醫院

手術敏捷　診資低廉

青市醫院林立觸目皆是而富於經驗者實少多以魚目混珠使患者受其欺騙本醫師鑒花柳一科除根最難故特悉心研究多年而對花柳一科頗有心得無論新舊白濁下疳魚口以及其他至危極險之症用最新科學療法保無痛苦能於最短期間除毒治根保不復發患花柳同胞請速來鄙院就醫早脫苦海

▲注射六〇六每針三元至五元
▲注射淋藥針一元至四元
▲注射橫濁玄藥針一元至四元
▲驗血三元
▲顯微鏡檢察二元

醫學士李會仁謹啓

院址　冠縣路一〇二號

散拿吐瑾

燐爲神經細胞之原素　人身無燐　即無思想

蛋白爲身體各系之滋養料　如無此質　不能生存

散拿吐瑾延年益壽粉。乃以此人身不可少之二化學物質製成。在補品中。獨樹一幟。善治各種虛弱。最能強健身體。婦孺老幼。皆宜服之。（三）

柏林華發大藥行精製　各大藥房均有出售

中國總經理　德商美最時洋行

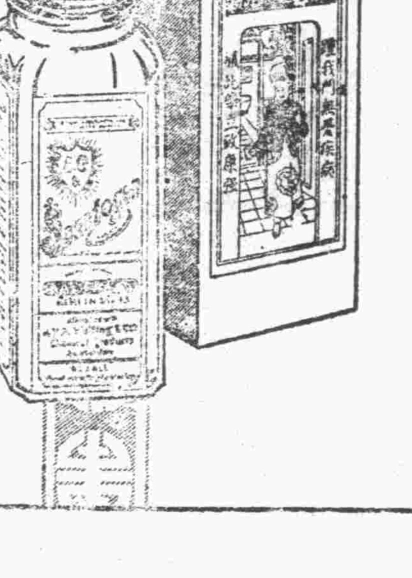

SANATOGEN

The True Tonic-Food

國產煤炭到青

一、大同清煙煤
二、大砟（即無煙煤）
三、美人香炭（又名天然木炭）

△注意△ 以上係零售價格如蒙豁覽

山西煤產馳名全球以其品質優良火燄猛烈經久耐煉平津滬粵各地早已風行舉凡輪船工廠及通常家居莫不爭先購用足徵名不虛傳本市用煤大半仰賴外貨每年金錢外溢爲數甚鉅現值國難當頭本號爲提倡國產盡國家興亡匹夫有責之天職不惜犧牲特將山西最著名之煤炭數種選運來青以供各界之需求茲將各種煤炭品質售價及其特殊優點臚列如下

火力猛烈駕諸他煤數倍以上經久耐煉每噸可抵他煤貳噸半之用且烟小灰少絕無石頭摻雜其中用於輪船工廠及燒鍋爐等事最宜現爲推廣銷路抵抗外貨起見大塊每噸只售貳拾肆元

無烟無味火力兇猛經久耐煉尤居特長冬季用以燒爐子永遠不用打烟筒每噸可抵他煤三噸以上既經濟又衞生塊炭每噸只售叁拾元

性質與木炭相同故又名天然木炭火力則比木炭高出數倍木炭能持一分鐘木炭即能持三分鐘每斤可比木炭三斤用之於點心鋪最爲相宜每包重五拾斤只售貳元悉顯更爲克己

大沽路二十八號新豐煤號謹啓　借用新昌隆電話四五八四號

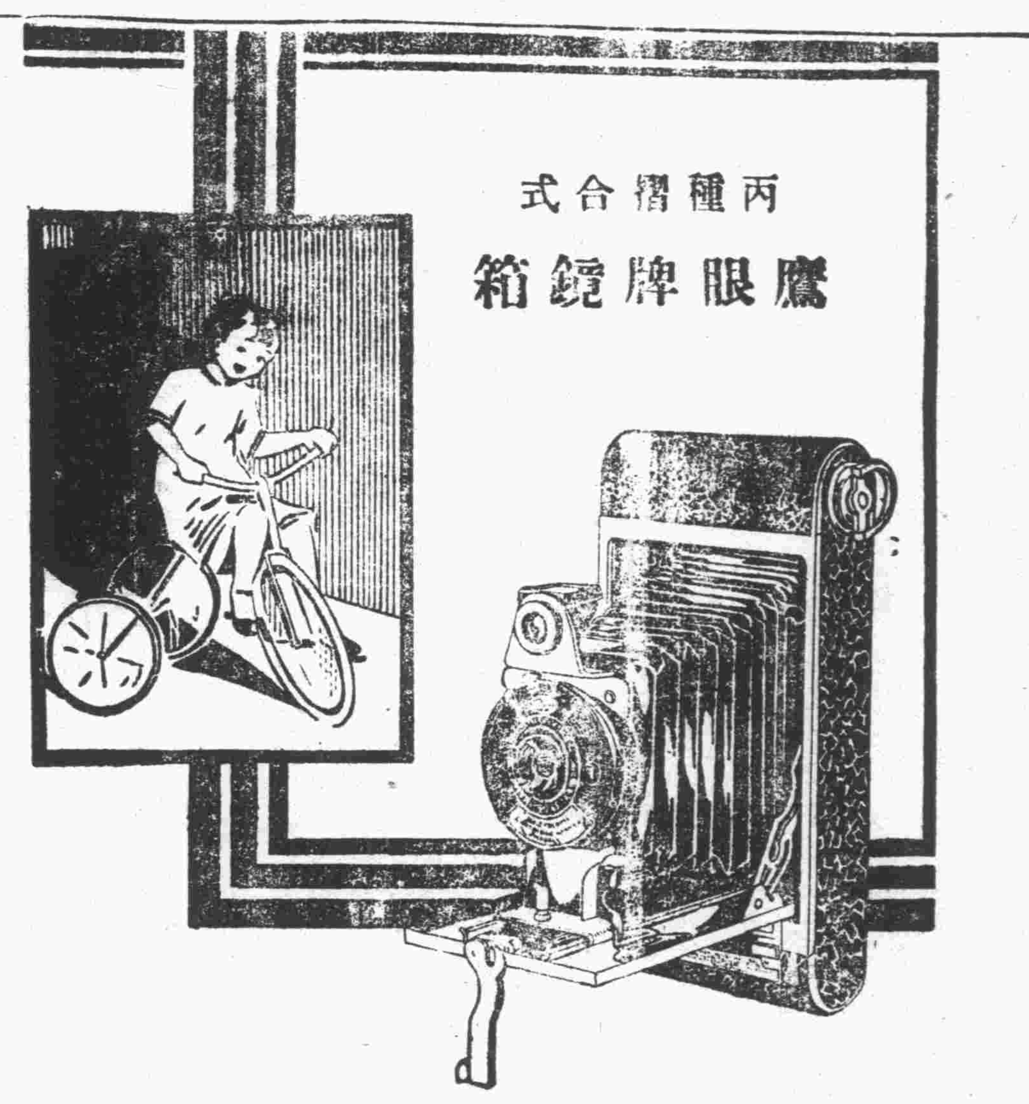

柯達公司之手提鏡箱。以此種爲最低廉。每具祇售大洋十八元（函購寄費在內）。裝用一百廿號柯達軟片（裝黃匣中）。拍出照片尺寸。闊二寸四分之一。長三寸四分之一。鷹眼牌鏡箱。構造靈巧。鏡頭精美。使用便易。攝影清晰。實爲今日最經濟之娛樂品。鏡箱顏色。除純黑外。又有硃紅～翠綠～寶藍～棗紅四色。鮮豔可愛。定價一律。購時務希註明所需顏色

柯達雜誌　每年十二冊。定閱大洋八角（一角郵票十足通用）。寄費在內。各大照相館及書局皆有代售或代定。（二）

美商 **柯達公司** 上海 天津 香港

美術製版社　出貨迅速定期不誤　如蒙惠顧　無任歡迎　青島李村路五十三號

材料一應俱備倘蒙愛國熱心維邦傑士肯予提倡介紹敝局則謹掬佈誠優待所有價目種類備具詳章函索即寄或承本埠電話相召即派專人往洽　青島代理處冠縣路天德信電話四〇五四　長春天德信營口天德信哈爾濱天德信大連天德信總鑄造廠遼甯小北門裏振信鉛字局謹啓

地址小抱島錦州路北頭　分辦公處在平度路一處

魯東印刷社廣告

本號承印，書籍報章，文藝刊物，五彩商標，小說雜誌，單據股票，傳單鈔票，華洋信封，簿記信箋，摺式支票，蘇眼銅版　本社主任啓　電話五〇八六　東平路嘉祥路角

武下房產公司

抵押放款　不動房產　有號電話
短期抵押　利息低廉　手續捷便
辦理週到　轉辦買賣　房產土地
有號電話　過戶登記　讓租房屋
領租房屋　如蒙光顧　無任歡迎

青島曲阜路十九號　電話五〇一八

禮券儲金

緣起　禮義來往以洽感情餽金似覺平薄入而贈品又不關於實用邇來禮券盛行於法則美而究其終結浪費爲多仍非盡善也欲求其足表心忱又合儉德者則禮券儲金乃得之矣本行故勉爲之古謂贈人以德君子寶之儲蓄美德也以此贈人蓋實允宜諸維當世達人明鑒

簡章　㊀此項禮券儲金紅素皆備紅色分一元二元四元六元八元十元二十元五十元百元九種素色分一元二元四元六元八元十元六種如須購百元以上數目較大之禮券本行備有空白券一種即就格式按數照填其兌現及利息與以上各種同㊁此項禮券儲金自填發日起按週息四厘計息㊂此項禮券儲金得向當地本行儲蓄處兌現金

上海商業儲蓄銀行青島分行

青島震華金店

金銀首飾時式鑲嵌　珠翠寶石中西器皿　綢緞綾羅呢絨嗶嘰　國貨布疋化妝諸品

天津路　電話二九八七

青島華北醫院

敬啓者敝院開幕以來頗蒙各界所推許復力求完備擴充病室添加醫器械電機及其他電療器具應有盡有增招男女護士切實訓練以謀患者之便利更用新法戒除鴉片嗎啡等癮限期出院毫無痛苦收費從廉茲將診療科目等項列後

治療科目——內外科皮膚花柳科耳鼻咽喉科婦科小兒科眼科

治療時間——每日上午八時至下午八時急症隨到隨診

收費簡章——病室每日二元至五元服藥飲食在內出診市內兩元市外酌加夜間加倍門診掛號費診斷費一概豁免驗血二元電療一元

院址冠縣路中間八十七號　借用電話二二六〇一

欲請接生者注意

茲有產科專家王女士遠藤。精通華語。曾在日本產科專校畢業及各大醫院實習甚久。在本埠開業亦歷數載。經驗宏富。手術靈敏。遇有難產。尤爲專長。現住廣西路二十七號樓。電話四七五九號

瞽目重明奇藥三種

神妙點雲散　目生雲翳白膜蘿蔔花遮滿目睛失明四五十年之久用療此散數日復明如初

立止目疼散　幾十年之目患火眼或眼疔眼瞼光流淚痿撥諸症用擦此散數日完全可好

消障明目膏　半生公事勞碌肝經火旺虛火上升目患赤疼瘡爛紅筋努肉畏光流淚用擦此膏數日痊癒

此三藥實能令幾十年之瞽目復明如初其妙不可思議雖取藥資**多半慈善性質**願同胞盡撥雲霧而見青天亦使世界知我中華有此**不可思議之特色國產**誠古今難遇之機患者盍急購試之

青島代銷商號

中華棧 河南路　萬源盛 中山路　濟世堂 東鎮
長盛源 雲門路　濟和 金鄉路　東盛義 博山路
萬康祥 西鎮　裕興祥 河南路　華北藥房 冠縣路
回春堂 高密路　復華號 中山路　益順永 河北路
長盛泰 龍門路　協蚨祥 維縣路　裕盛祥 膠東路
合和棧 天津路　義順塘 台東三路　泰東藥房 朝陽路

各省縣鎮皆有代理處

烟台西南河後街七十七號**育明堂**藥房祕製

徵求服過燕醫生良藥者之個人經驗

祇要真實明白
簡畧寫出
人人均有得獎希望

燕醫生各種家用良藥。功力宏偉。格製得法。自一八二八年迄今。盛行世界。百有餘年。非僅爲中國西藥業之鼻祖。亦環球醫學界之先進。自問世以來。獲救者不知凡幾。茲爲聯助惠顧諸君雅興起見。特徵求關於燕醫生家用良藥之經驗。敬備獎金。簡而易舉。歡迎踴躍參加。

贈送 $1000.00

參加須知

一、燕醫生家用良藥計有：一、除痰止喘藥 專治吐血咳嗽等症　二、清血解毒藥 善能行氣脈解血毒　三、去風藥酒 專治紅白痢疾泄瀉症等　四、引疳出外藥 專治抽筋跌打損傷等　五、止咳藥片 專治咳嗽傷風喉啞等　六、紅血丸 營養血液調補體力　七、補丸 輕服潤腸通便重服蕩清腐物在此經濟恐慌之秋燕醫生爲扶助貧病者起見特自二十五粒增加至四十粒並易裝玻璃瓶中並不加價。

二、參加者可任擇上列各藥之一種說明自己或親友服用之經驗。不拘字數。但至多以一百字爲限。體裁文言白話均可。惟以有興趣而切合實際爲標準。但須書寫於八英寸半闊十一英寸高之白紙上。下端註明姓名住址加蓋圖章。

三、參加者須附紅血丸說明書一張。或補丸說明書一張。或其他燕醫生良藥內所附說明書一份。隨同寄下。方爲有效。如所在地藥房。並不經售者。則可向本行函購。並希說明該藥房之牌號及地址。

四、函件請寄上海郵政信箱八一二號英商老晉隆洋行有限公司函藥競賽部。

五、期限自登報日起。所有文件稿須於一九三二年九月底前寄到上海。請時事新報總理汪英賓。聯合廣告公司經理陸梅僧。燕醫生良藥推銷主任周振甫三先生判別。於一九三二年十一月在本報揭曉。隨即分發獎洋。

▲獎洋

第一名　一人　洋三百元
第二名　一人　洋一百五十元
第三名　一人　洋七十五元
第四名　一人　洋五十元
第五名　十人　洋二十五元
第六名　八十人　每人洋五元

▲聲明

凡英商老晉隆洋行有限公司之職員不能參加。所有參加之稿件概不退還。悉爲英商老晉隆洋行有限公司所有。

上海博物院路二十二號
英商老晉隆洋行有限公司謹啓

喝嶗山汽水諸君請注意！

凡積有此式用過汽水瓶蓋八十個者

LAOSHAN PEARL　Sweet Water

可兌換敝公司獎券壹張得獎號碼共壹百九十張各種精美獎品皆列於本市中山路亭得利鐘表行窗內如欲參觀者請至該處

注意　兌換獎券期間本年八月一號起至換清時爲止開獎日期及地點當再登報聲明

青島勞山汽水公司啓

拍賣

今有各色掛電燈大衣廚五個桶筐茶几小方檯椅子小孩車廚房火爐留聲机中外洋戲片草地蓆冰櫃大小鉄床木床小孩床製冰箱顯微鏡寫字檯肥田粉沙法床椅帆布椅熱水櫃中外國書籍玻璃器具冷熱水管及零碎等物准於七月十四日即星期四日上午十時在本行內當衆拍賣

另自藍十字牌肥田粉二百二十九袋肥田粉滅火藥粉准於七月十五日即星期五上午十時在本行當衆拍賣

青島湖南路四七號　聯絡司拍賣行啓

鳴謝焦景漢德醫博士

敝人前患腹痛病症多年以致體弱萎靡經中西醫士調治迄無着效近蒙青立醫院皮膚花柳科主任焦景漢先生仁愛為懷慈航普渡僅以兩星期之時間完全治愈敝人感念先生再造之德無以銜報特此登報鳴謝藉表微忱

維縣東關章信謹啓

介紹良醫

李君荊山王君際卿二先生係膠東宿儒研究醫術數十年李先生為兒科聖手凡治小兒外感內傷時疫痔疹諸症無不着手成春王先生為大方脈巨擘凡內外兩科及疑難等症一經診治無不立見奇效數年之間活人無算同人等知之有素特此登報介紹二先生均寓天津路震東大藥房

趙海秋　薛崐吾　于免齋　于文謨　呂曰生　于鶴亭　王子元　梁伯訓　林閔生　車建績　仝啓

論遺精

遺精之原因　遺精之變症　遺精之治法

遺精之由來，因手淫，情慾興奮，睡眠中膀胱緊滿，陰部激刺，重病後虛弱，脊髓癆初起等，遂成睡後遺精。既患遺精，若不速治，遂變成貧血，頭重，心悸，胸悶，羸疲，倦怠，記憶力薄弱，精冷，精薄，精枯等症。欲治遺精，須先知精之出處，按精由罣丸製成，由輸精管，導蓄於精囊，生在膀胱底之兩側，囊下有厚膜構成之射精管，開口於尿道，專司洩精者也，服神聖固精丸，能增大精囊之蓄收量，罣固射精管之守護力，雖受劇烈刺戟，而精關不啓，並能祛除一切精系衰弱，補助罣丸之製精機，故患遺精病者，若服神聖固精丸一二瓶，即可見效，不獨精液濃厚，且生殖力亦十分發達。

每瓶大洋一元二角

金斗神聖堂虔製

青島總經理神州大藥房　李村路總店　天津路支店

濟南經售處緯五路神州大藥房

胃呆　腹脹　氣悶　積滯　噎嗝
作酸　嘔吐　肝胃　氣痛　食不消
化等症

請速服

神良氏活胃錠

自然各病皆癒！

蓋食飯為養生之至寶
若食不消化　百病叢生
而身體日漸瘦弱
故欲身體強壯　健脾開胃
則活胃錠為不可或缺之藥

每瓶大洋壹元

神良氏藥廠發行

青島神州大藥房經售

附設神州醫院診病簡章

（州大藥房內「李村路」）

一、統治內，外，耳，目，口，鼻，咽喉，皮膚，花柳，婦人，小兒，等科，
一、診病時間，每日上午八時至下午六時星期照常，
一、門診費免收，市內出診費二元，夜間加倍，
一、注射清血藥針，有二元及四元五角兩種，

善治淋濁　本院精醫白濁，性質慈善，醫法精良，無論新老白濁，均可限期治癒，新淋注射三針，老淋注射四五針，信用擔保，不效還洋，每針有三四元兩種，更為便利患淋，諸君起見，每晚六至八時照常診病，星期日照常

醫師　張松巖　藥師　張國良　產婦科女醫師　丁孝娥

電話三二一九六號

介紹推拿名醫

王誠齋醫士向在津滬汴陝專心研究推拿手術為治病入頗著奇效凡偏正頭痛風火牙痛一切喉症四肢麻木跌打損傷癱瘓血滯水積氣積氣結火結以及感冒風寒身體疲勞精神委頓無論男女老幼素寫 [illegible]

社會局一週間之工作

注重市民衛生辦理捕蠅運動
改良婚喪儀仗破除迷信習俗

社會局對於各項工作，進行不遺餘力，茲特探錄該局自七月四日至七月十日止之工作概況如下：㊀核辦公共汽車同業公會修改章程，公共汽車同業公會修改章程，呈請社會局備案，經該局審核修正飭令更正，呈送轉呈市府核轉實業部備案，㊁經辦廣告事件，本市廣告事務，自劃交該局接受，共計辦理傳單廣告三十三件，電影廣告二件，游行廣告一件，違章廣告一件，收捐洋二十六元三角二分，㊂核准漁業登記，商民畢文堂購置復茂發動機漁輪兩艙，呈請本局登記，經本局派員查明屬實，發給臨時許可證，一面轉呈實業部鑒核施行，㊃核准商業登記，商店實豐號等七家，呈請社會局商業登記，經該局派員查明屬實，批准給照，㊄視察工人宿舍，本局為明瞭工人宿舍衛生設施狀況起見，飭由勞工生活改進委員會，前往視察，以華新公大富士實來大康等紗廠最設備完整，住宅清潔，內外棉隆興振業等廠，設備簡陋，規模稍差，已予指導改善，華北魯東信昌三火柴廠，污穢不堪，業由該會督促從速整頓，以重衛生，㊅指導昌永裕三廠工人，進行儲蓄，本市隆興紗廠永裕鹽廠茂昌蛋廠工人，自經社會局工人儲蓄指導委員會派員指導發起儲蓄，即先後指導發起人擬具章程，舉行個別宣傳，現已略具端倪，隆興定於十七日開選舉職員大會，永裕茂昌定於月內開會員大會，該局已預備屆時派員前往監選，㊆繼續辦理勞工講演，勞工講演，七月份仍由本局繼續舉行，業將次序排定，計講演地點，為富士紗廠等十二處，講題為衛生與時疫的預防，自然現象，拒毒等，講演人為趙化程等十八人，業於本週開始，㊇委任四滄職員補習學校校長，本局暨教育局所屬職工教育委員會，籌設市立四方滄口職工補習學校，業已大致就緒，經呈准委任周樂信為滄口職工補習學校校長，李海寰為四方職工補習學校校長，並飭尅日招生開學，㊈籌設陰島市立醫院分院，查陰島鄉區地處僻遠，醫院尚付缺如，茲為廣濟醫藥，以利市民起見，擬在該處設立第五分院，現已由社會局查勘地點，着手籌設，㊉辦理鄉區捕蠅運動，現值夏令霍亂等病，最易流行，蠅類為致病之媒，該局除照例舉辦市內撲蠅運動外，對於鄉區各方面，現飭由鄉區建設辦事處負責進行，㊉㊀劃改良婚喪儀仗，本市婚喪，仍多沿用前清舊式，並涉及種種迷信，該局前擬改良婚喪儀仗，本年亦另擬辦法，分期實施辦法，呈奉核准後，業經轉令鄉區建設辦事處，酌量查禁並飭公益慈善團體設法勸導，此項儀仗各貨舖，並已通飭實行，以期逐漸改良，㊉㊁劃成立改良戲曲委員會，該局前擬訂改良戲曲委員會組織簡則，呈經市府核准施行，本週由該局函請教育局從速成立，以便會同審查，㊉㊂整理名勝古蹟，本市古蹟，向未整理，前經會飭社會局設法整理，以保存固有文化，本週業由該局函請公安局調查，俾資整理，㊉㊃改良婚姻證書，社會局為籌婚姻在法律上保障完備起見，遵照府令擬具婚姻證書式樣，呈請核示施行。

李村區舉行
夏令防疫衛生講演
規定演講日程逐日出發講演

李村區鄉村建設辦事處，成立以來，對於鄉區建設事項，稱極計劃，按步推進，顧自入夏以來，卓著成效，茲因夏令期間，虎疫流行，傳染極易，而各鄉區防疫設備，與村民衛生常識，均感缺如，乃於第十次處務會議議決，特請李村市立醫院醫師，並派本處處員，陪同分赴各村舉辦夏令防疫衛生演講，茲錄得該項演講日程於下：

地點	日期	演講人員
李村小學	七月十一日	江心從　黃炳顯
仙家寨小學	十二日	江心從　于樂濵
法海寺小學	十三日	張淑彝　吳其瑞
烏衣巷小學	十四日	江心從　吳其瑞
九水小學	十五日	張淑彝　唐中嶽
登窰小學	十六日	江心從　吳其瑞
王家下河小學	十八日	張淑彝　黃炳顯
張村小學	十九日	江心從　吳其瑞
河西小學	二十日	張淑彝　葉高標

到了商業重鎮的漢口

漢口夏天有三極
氣候極熱　蚊虫極盛　臭虫極多
美國小考而夫場
陳設雅潔　音樂悅耳　食品清潔

【漢口通訊】為求生存而漂流的我，不，為求描寫人生而前進的我，在這匡廬之麓，潯江之濱，收拾一切，又得向西移動了。坐着同類拉的車子到碼頭上來，在烏烟瘴氣中搶上了輪船，好容易的又找到一個鋪位，船上是這樣的熱鬧，叫賣客食的，兜銷磁器的，兌換銀洋的，還有那專售神祕的畫片，和關於性的書本的，接連的要你招呼一下，一切的一切，在大江那一個碼頭是這樣，在這一邊也是這樣，在掛着洋旗的船上如此，那末掛着國旗的船上，更非如此不可了，在現在是這般，過去也是這般，將來也無非是這般，好整以暇的人們，難道就此故步自封而不去改善的嗎？

船是升火啓椗了，船是向前推進了，進行又進行，經過了以產陸鹽著稱的武穴，武穴西上數里，水道狹窄，傳聞髮匪橫行的時候，曾以鐵鎖斷絕長江水師，以致官軍失利，共匪也想把這篇老文章抄襲一下，所以前十多天此地就非常吃緊了，自上官雲相部隊星夜趕到這裏來，星火幸未燎原，否則我們就不得安穩地通過哩，再經過了大冶礦區，石灰窰，黃石港，黃岡，就開到漢口，夜的神離開大地，東方放射出陽光，我已由「吳淞」號從九江到華中商業重鎮的漢口了。「吳淞」劃進漢口埠頭，吹着陣陣薰風，使人感到暖意，遙望江岸樹木枝葉豐茂，一般搶上船的苦力，多數是赤身露體，這是表示可怕的炎夏已臨到了，

聽說漢口的夏天有三極，一是氣候極熱，二是蚊虫極盛，三是臭虫極多，記者從船中跨到岸上，還是晨光熹微時，華氏寒暑表已升到九十一度，中午又加上三度，私時夕陽西下後，熱度諒可稍殺，不料直到深夜，還是一樣的炎熱，據久居漢口者言，這不過是普通的熱度，到了伏天，那就無時不在百度以上，蓋湖北地當北緯三十度以南，又屬溫地，所以氣候頗暖，雖四圍有山，但因西北高峻，而東南低落，適足阻住南方寒流，而吸引海方熱流，加以漢口人煙稠密，屋宇櫛比，熱而少風，晝夜溫度無多變化，夏日屋此，大不易也，漢口的蚊虫，確有極大的能耐，在一個晚上，燒了二枝蚊香，想寫幾個字，而他們還是拖着大無畏的精神，向你進攻，雙手不斷的要去抵抗，結果還是寫不成字，至於臭虫的滋味，因為住的地方比較清潔一點，幸未被擾，牠們窮兇極惡的情形，也是可想而知的。

人們是最會替自已打算的，漢口的夏天既然有了這三極，市民自然要設避免的，可惜若大的漢口市，祇有中山公園，市府公園兩處，及江邊一帶可以納涼，而市府公園範圍不大，中山公園距離又太遠，多少是有美中不足之感，中山公園咸於前劉市長任內，鑿地為池，堆土為丘，亭台樓閣點綴其間，亦頗饒佳趣，尤以岩石砌成之金山小孤山雛形為最可賞玩，每當華燈初上，遊客多是不遠八九里而來，或品茗於茶亭，或放桌於清流，以消永夜，在那綠陰深處，赤壁洞裏，也有不少是應約而來的有情良伴，輕訴想思，曼唱戀歌，彼此熱度已經達到沸點，日可以熱攻熱，無論怎樣高的溫度，部不在意中了，市府公園，即在市政府前，地方不大，遊人品類亦雜，其中還有許多可憐的賣笑者，借此以為勾引場所，市府自劉市長掛冠而後，附屬機關，裁併殆盡，稅收亦歸入省庫，市府不過一塊招牌，一個空架子而已，門可羅雀，蕭條可怕，現在値此夏令，市府路上，平空地添了一番熱鬧景象，到也使市府增光不少，江岸一帶，密密的樹陰下，女挑着許多長椅，清風過處，暑氣全消，倒是一個夏季消暑的去處，在革命勢力未曾伸到長江流域以前，是租界上外賓專利的所在，我們忝為主人翁的中國人，是沒有這福份的，自十五年後，才算打破這個惡例，不過日久玩生，管理似乎沒有以前嚴密，乃致江濱坐椅上多作為苦力和游勇的臨時露天宿舍，橫的一個，豎的一個，完全被佔據了，於是游人多裹足不前，實在是大煞風景，攜伴乘車兜風，也是消暑方法之一，因為此間營業汽車不多，大都是以馬車替代，雖然速度比不上汽車，可是許多風流韻事，很可以在蹄聲得得裏成就了。

那姆可夜花園，美國小考而夫場，是最高尚的消夏處所，園內有雅潔的陳設，悅耳的音樂，清潔的食品，與味濃厚的玩意，一入其境，身心都感到涼爽，可惜多少有點資本主義的氣息，不是一般人所能光顧的，普通人的去處是璇宮飯店屋頂上的花園，長江飯店和大華飯店的屋頂花園，老圃游藝場，新市場游戲場，以及沿馬路的許多茶室，其實這幾處地方，除屋頂花園比較上是合乎納涼外，其餘的祇有招忠而難卻暑，過氣總算從屋子裏出來，向外面疏散疏散罷了。

應運而生的飲冰室，自然星羅日皆是，叫賣酸梅湯和菓子露的，也是沿途多有，嬌黃可愛的香瓜，是人們最歡迎食品，又清冷又香甜的西瓜，這邊却難得看到了。

誰說婦女們是不解放的，且看她們的裝束，是何等地輕飄灑脫，祗有一件短小的襯馬甲維護着，豐滿的康健美，都可以從蟬翼般的薄紗裏透露出來，高領雖有鈕而不扣，修腿與絲襪已無結合緣，芳蹤過處，香氣中人欲醉，奢華，浮薄，數月前強鄰侵凌的奇恥大辱，當然是早已置之度外，武漢三鎮數十里外農村破壞的悽慘，又有誰去理會他呢，算了吧，且找目前的快樂呀，這雖是漢口的現象，也是全國的縮影哩。

□　□　□

皮革同業公會
整理營業

本市皮革商，因年來營業不振，屢欲整頓營業，然以無團體組織，不能一致，自去冬經張寶山胡俊臣陳棠蔭等發起皮革同業公會，呈准政府立案，積極籌備，至今春一月間，始告正式成立，開始辦公，業經數月，雖有洋商作梗，終未礙及華商皮革業之基礎，惟因商營經濟竭蹶，周轉甚艱，該公會鑒及關係發展國產，多擬改變營業方針，昨十五日該業在河北路公會開會員代表大會，討論救濟和發展辦法如下，一凡現款交易，按二八扣優待顧主，並由貨推進，一為月期記帳，分給公會製就發貨二聯單據，同業，以示劃一，自經決議後，各皮革業均遵照實行云云。

嚴禁捕殺田鷄
實業部訓令遵照

本市社會局，近奉實業部訓令，嚴行禁止捕蛙，維護禾稼而維農業等情，茲聞該局擬飭令所屬並布告嚴行禁阻，其令文如下：為令遵事，案據福建鼎縣橋亭鄉農會，及福鼎縣橋亭鄉農會等代電，請通令嚴禁捕殺田鷄，以保禾稼，而維農業等情到部，查禁阻捕蛙，原為保護有益農田之動物，前經分函各省政府轉飭遵辦有案，乃日久玩生，加之鄉愚無知，任意捕殺，罔知愛護，間接為害農田，殊屬非是，據呈前情，合行抄發原件，令仰該局，嚴行禁止，並將遵辦情形，報部備查，此令云云。

高價收買電話

如有出讓電話者敝公司願以最高價錢收買

青島曲阜路十九號

武下房產公司啓

國貨商場
今日開獎

本市河南路國貨商場，自上月十六日起，舉行夏季贈彩一月，已誌報端，茲聞該商場，於前日(十六日)夏季贈彩業已截止，定於今(十八)日，在該場院內，假萬國體育會搖彩機，當衆開彩，茲聞該場早經函請市政當局，派員監視，以昭慎重，並歡迎各界蒞場參觀，其開彩結果，容探續誌。

社會局整飭
大窰溝市場

本市大窰溝青島市場，前由社會局會同公安工務財政三局，擬具簡則草案，呈經市政府修正備案，指令各該局會衛布告施行，並由社會局定期傳集各該市場經理，飭遵令辦，近聞該局會同公安工務財政三局，派員視察，以資整理云。

礦業權換照
展期六個月
社會局奉令遵辦

鑛業權換照之期，早經滿期，本定今年五月底截止，惟未經換照者，為數尚多，實業部為體恤商艱起見，特再呈展期六個月，茲將通令各省市遵照辦理，本市社會局亦已奉到此項命令，探錄于後；為令遵事，查前取得鑛業權，展限換照之期，截至本年五月底止，業已屆滿，各鑛商未經依限遵辦者，尚居多數，本部為劃一鑛照，并體恤商艱起見，業經呈請行政院，再予展限六個月，茲奉指令開，准如所請辦理，仍俟轉呈國民政府鑒核備案，仰即知照，等因，所有該市應行換照各鑛商，尚未遵辦者，應即遵照此次呈准之限期，於本年十一月三十日以前，呈請換照，毋再遲延，除行令外，仰即詳查舊案，分別飭遵，并將辦理情形具報為要，此令云云

小學教師暑期學校
今日開學

教育局舉辦之小學教師暑期學校，自籌備以來，積極進行，不遺餘力，該局招收學員擇定校址又組織大綱等，均經誌本報，茲悉該校決於今日在市立山校內開學授課，學員多已到校，其未及格之小學教師，亦再通告限即日報到學習云云

國聯調查團
明日可到青
顧維鈞有來青迎迓訊

國聯調查團因在日無久留必須，定昨日(十七日)由神戶乘秩父丸起程來青，約十九日午刻可到，抵青後即轉濟赴平，編製報告，市府接電後，已準備招待，聞顧代表維鈞有來青迎迓訊。(青島社)

青島市教育局通告　第三十五號

為通告事案查小學教員登記不合格者之號碼業經登報公佈所有不合格人員無論為現任教職員或非現任教職員如願在本市繼續服務者均須一律加入暑期學校補受訓練並經分別通知各在案乃查暑期學校報名冊截至十七日止其中屬於不合格者僅四十餘名與公佈不合格人數相差尚鉅誠恐各不合格人員等散處遠道對於通告或有未週知特再將報名日期展至十九日為正仰即遵照此次通告迅速報名入學勿再遲延自誤特此通告

民國二十一年七月十七日

感謝名醫裴星川先生

鄙人身體素弱陰分尤虧日前偶染猩紅熱症熱毒內陷以致喉爛神昏幾至束手自分已無生望幸經友人介紹至中醫裴星川先生診視據云決無危險如能按時服藥旬日後定可收功當時疑信參半而服藥後果有奇效至期全愈即友人談及先生係一世名醫而又博學多才凡一切男婦小兒內科病症無不精通對於時疫沙疹尤有特別經驗能下咽者即可轉危為安此術當代國手一方福星鄙人感恩再造愧無以報謹登報端以播神尤望各界同病者幸弗交臂失之

診察所　河南路貨商場二樓美霞緞店
診例　門診一元　出診二元　貧病送診
掛號時間限定午前
時間　午前門診　午後出診
電話二八一〇

趙煜南謹啓

美容珍品

Pur Face Powder

克達洗容藥粉

◆特點
是最摩登的妙藥
是化壯的必需品
能返老顏還童貌
能使皮膚如潔玉
使容面豔若芙蓉
使君快樂與美感

▣効能▣
顏膚焦黑　黃斑黑斑　面皯面皰　粉刺酒刺　赤鼻紅疸　黑痣皮粗　汗疹白斑　面部癬疥

◀保君滿意▶

代售處　神州藥房　惠東藥房　漢成藥房　共和藥房　漢美藥房　金星藥房

快來注射最新發明神效藥針

掃清梅毒根源

魚口藥針　紅腫高大疼痛難忍行動不便無論健單只要一針立時止痛保險一星期完全消散不用開刀

下疳藥針　紅腫潰爛百藥不效久治不癒無論輕重即包立即止腫消生肌封口

淋濁藥針　紅腫脹內流膿汁痛癢難堪者一經注射此藥此藥乃最新治淋聖劑神效無比新者白濁注射此藥無不立見功效即數年不癒之老淋濁一經注射亦可限期除根

平度路二十二號　東陽醫院醫師　李東陽啓

廣告

北平路洪泰市場二層樓

蘇常小樂園點心酒飯店

敝店特由蘇常聘來名師專製燒烤煎炒並各種粗細點心花露名酒諸色麵飯無不俱備南北可口價廉物美對於衛生清潔尤格外注意房內空氣清爽堂倌招待週到應用器具無不隨時消毒以重惠顧諸君之健康尚望惠臨指教請來嘗嘗好否茲將各種點心盤菜炒菜略述於後

常州　肉包子　湯包　蔥油酥餅　燒賣　豆沙酥餅　蒸餃　羊肉混沌　水餃　淨素包子　鍋貼　縐紗混沌　泡飯　三鮮大麵　炒麵　新添上海沙鍋餛飩

常州　糟鴨　糟鷄　糟肉　燻魚　白鷄　硝肉　鱔魚

炒菜種類很多　不及一一細載

蘇常小樂園謹啟

永華齒科醫院

青島滄口路二十八號

本院開設在青島滄口路十九號歷有年數早蒙各界之所贊許現因擴充營業酬答主顧起見以原址狹小不敷應用特遷於本路西首路北二十八號樓房加工粉飾異常闊潔業於五月十五日開張營業對於鑲補各種牙齒以及治療牙疳牙痛等症手術靈敏價目克已各界紳士女倘蒙賜顧無任歡迎

本院主任謹啓

譚抒眞教授提琴

地址　龍山路新十八號
時間　面訂
學費　每週一小時者月費十元　每週二小時者月費二十元　初學者一小時可分作兩次學習
教授法　單人教授不分班次

青島中山路

大華飯店

電話一三三號

啓者本店自客秋開幕以來荷蒙各界贊美營業日見興盛本主人亦益加研究日求進步特聘上等名廚按日精製時鮮大菜糕餅雅點以答盛情茲值夏令為謀顧客便利起見於六月五日起夜市延長至午 [illegible]

福

專售洋廣雜貨化粧香物應時用品彩鳳 [illegible]

廣瀨小兒科醫院

本院專治小兒雜症及多年不愈痛諸症均負責治療手續敏捷又無病苦藥到病除百發百中無有不効取價低廉

民衆副刊

第六六八期

鄉間隨筆（續）

陳坎軻

第二天是一個很熱的日子，剛由地底爬上來的朝陽已帶着逼人的餘威了。空中沒有風，農家屋頂上的炊煙只直直地往上升騰，像一條粗大的黑龍。蔚藍的天色，青得無可再青的程度，高而且薄得眼看就要暴裂開來的樣子，因爲家裏的早飯還未做好我上街買了點點心，又因爲口渴我又走進了鼓樂茶園。在那裏，我一目就瞥見王三在坐着喝茶，面色深沉，顯着若有所思的狀態。

我看了看在他身旁並無別的喝茶人，就也破例地泡了碗茶，爲了我的昨夜論斷的證實，我覺得像有一件未了的大事般的，夜裏擾亂了我的睡夢，晨來還激動了我的平靜的心境。這事不早結束，我想，即在三五天以後也不會從我的腦殼裏跳出去的。

『王三，昨天到底是怎樣一會事？』我怕有別人聽見，低低地問。

『咳，先生，不必再說起；說起來才氣人呢！』王三只管在喝茶，像受了重大的激刺的人喝白蘭地般在喝，神情是異常的萎頹。

我們沉默了。起初他祇是推諉，無論如何，不肯把實情告訴我，後來究是忠誠的人到處都是本性的流露，經不住我的再三懇求，他終於把實情的一部份暴獻在我的面前了。雖祇是一點點的一部份，然而已足使我們驚嘆一句『女人的心究竟是怎樣陰險，怎樣殘酷的呵！』

原來馬太太的漢子並不是王三，反過來說，王三根本也就不夠資格作她的情人，而她的眞正的情人却是一個小白臉的青年。

在幾天以前，他偶然把他們的密事窺破了，精練的太太，爲了她的地位，爲了她的聲譽，於是就用了迅雷不及掩耳的手段，輕輕地將罪移挪到王三的身上。

『這些話，昨天你爲什麼不說呢！』我到爲他鳴起了不平了。

『咳，說牠幹什麼！當工人的到那裏不吃點虧。』他却依然表示很和平。

『那以後你該怎樣過活？』我想他一定是被停工了，不然，在這農事匆忙的時候，那會有工人上茶店的事。

『到那里不會一樣？出賣了我的汗血，我就有吃！還好呢！先生，我到預防他們會拿小刀子來刺死我的！』（未完）

替身（續）

召邑

第三場

佈景：劉家客廳中，設方桌一張，紙煙火，洋筆，墨等物不規則的放着，左旁茶几上的茶壺茶碗，桌兩邊各置椅子一把，茶几旁長橙一條，牆上，正中掛山水中堂一張，對聯一付，開幕時劉王氏劉石氏與瞎先生作鼎足形而坐，

石　你算算我們小孩子的命怎樣？

算　（略停）大吉大利，鸞鳳雙飛，後來子孫滿堂，齊眉到老，

王　先生，你說的什麼？我的孩子有病，請你算一算要緊不要緊？

算　啊！原來是算病呀，你說說他的生日八字，

王　六月廿四日太陽剛出的時候生的，

算　日出於卯，甲子乙丑土中金，丙寅丁卯爐中火，卯年屬兔，兔見火，沒處躲，這命叫火燒兔，主不長命，

石　（驚慌）有破解沒有？

算　（掐手指片時）哎，（點頭）他是觀音老母的隨身童子下界，今年應該歸位，要想破解，非買替身不可，

王　那我就不能辦了，請給我的卦禮吧，

算　多少？

王　我是有名的跌嘴先生，例價一毛，

算王　（給算錢，算吸旱煙）我要走了，

王　春香，領先生出去，（春上，領算下，）

第四場

佈景：同第一場

石　又要麻煩你了，昨天請先生給他算了算命，說他是觀音老母的隨身童子，今年應該歸位，要買替身破解，你看着怎麼辦呢？

南國之行【三】

明明

我也不忍再看那飛逝過去的青島殘影了。身體一轉側，腦海裏的波濤便漸漸平靜下去了。

自然音樂

車輪一度強烈的震動，鼎沸般的人聲，在我的耳朵旁邊喧揚起來，我擦一擦我的眼睛，坐起來，探頭向窗外一望，賣燒鷄的，以及其他小買者，爭先恐後的奔近前來。寫着「高密」兩個黑字的車站木牌，立刻把我投送過去的視線遮阻住了。或許因爲是曾經得到過一回休息機會的腦子罷，感覺到底敏銳些，竟連註在站名旁邊的「ㄍㄠ」「ㄇㄧ」幾個注音符號中的「ㄇㄧ」，其寫法上的小小錯誤，也留在我的眼裏了。

車外叫賣者滿含着熱望的喊聲停止了；車內乘客們不負責任的輿論又緊張起來了。我改變了靜默的態度，對同行者K君說：這火車的走動與停頓，和車內的人說話，似乎有極神妙的關聯似的。車停了，說話的聲音，低微到幾乎沒有了；車開了，說話的聲音，馬上又高越緊張起來了。K君！這車輪與鐵軌磨擦的聲音和車裏邊的說話的聲音，實具有最自然的節奏，這，實在是最自然的音樂！

想到農產

我發表完了我自己的議論後，也不管K君的答復如何，回頭把車窗打開，想借車外的良好機會，一舒展我在車內所感受到的煩悶。

廣大的農地裏，點綴着稀少弱小的若干農作物，間或有幾個農夫很辛苦在耕作着。

腦海裏又揚起了微波。

重復躺下，順手拿了一本羅德（Everett William Lord）怎樣訓練你自己，默默地誦讀着：「可惜啊！你這樣肥沃的一塊田地，用他們的手足，操着艱苦的工作，費了長久的時間，而所得的收穫，却是微乎其微，小之又小！」「人們用了那些鏟啊，鋤啊，及其他手

光華照相專

照像銅版　各種鋅版　花紋錢票　錢票銅版　代繪各式　製造精巧

辦印刷者注意

長春，哈爾濱，營口，大連，青島，諸同志鑒於我國文化落後，歷受外邦侵略，及經濟壓迫，若不根本圖治，是無救藥，查文化之發揚須有精良之印刷完善之材料始可爭衡攘外敵人等萬目時艱匹夫有責是以不吝犧牲乃……

英專翻譯社　專翻英文各種交易來往信件

雙妹老牌花露水　辟除穢氣　醒腦提神　居家旅行　四時必備

雙妹老牌生髮油　功能潔髮　保血潤皮　常用此油　芬芳撲鼻

雙妹老牌超等牙粉　馨香留頰　保齒潔白　濯除夙垢　可免牙患

雙妹老牌桂花香水　爽滑不膩　清香不俗　醒腦提神　請試用之

雙妹老牌爽身粉　蘭湯浴罷　此粉撲身　肌膚滋滑　馥郁可人

本公司新出品千日香豔髮膠西字玫瑰香等多種其氣味清香馥郁實駕於市上各香水之上摩登士女請常購用方知言之不謬也　濟南廣生行啓

青島總代理泰昌厚號　膠州路電話三二一六六

博愛醫院

治療科目　外科，皮膚花柳科，內科，耳鼻咽喉科，

治療時間　午前八點至午後八點，急症例外，往診隨請隨到，

病室清潔，設備完美，看護週到

院長　醫學士　飯田芳亮

副院長　醫學士　張桐林

院址　聊城路五十七號　電話三七〇一

傑三醫院

專治　皮膚　花柳　性病　並戒鴉片海羅英等癮

院址：博山路四十八號

愼齋兒科醫社

本社專用手術療治小兒各種病症及男女老幼風寒頭痛四肢痲木痞積跌打損傷等症即無服藥之苦且獲神速之效

禹城路二十號

青島市政府購辦委員會通告　第八三號

爲通告事本會現擬招商標辦港務局修理游內山燈台及房屋旗竿等項各商有願承辦該項工程者可自本年七月十四日起每日上午八時至十二時逕來本會領取標單以便將價格切實估計填註此項標函統限於七月二十三日下午三時投遞本會即於是日當衆開標過期標函概作無效特此通告

中華民國二十一年七月十三日

救國必先強身　有健全之精神。始有偉大之事業

泰和麥精魚肝油

配製精良芬芳可口　補血強身潤肺止咳

上海泰和西藥公司發行

暴日侵我東北，焚殺虜掠無所不爲，雖經全國奮抗，仍不知改其所敢如此者，輕視我國貧弱耳，故目前救國良策，最重要莫如有強健之體魄以任艱巨，鱈魚肝油產自挪威，能清血療虛尤專治肺，凡咳嗽氣喘咯血，痰壅癆瘵，服之神效，婦女血虧，小兒失調，亦見奇功，麥精功能助消化，潤肺化痰，與魚肝油合製成劑，相得益彰，功效倍蓰。

濟和麥精魚肝油，係用國產麥精以最新科學方法配製，芬芳可口，優待顧客，批發從廉，國人志士，欲救國強種，成大事業者，請速購服●

外埠經售處　城陽　積善堂　膠州　同濟醫院

本埠經售處　共和大藥房　中山路　德生大藥房　台東鎮　青華大藥房　河南路　海功藥房　台東鎮

山東青島總經理漢美大藥房　四方路十六號　電話三五〇八號

青島中久醫院廣告

治療科目　內科，外科，產婦科，嬰兒科，花柳皮膚科，耳鼻咽喉科，眼科

診治時間　每日上午八時起至下午六時止急病隨到隨診

病室設備　病室分四等設備雅潔可愛空氣充足光線良好

新法戒煙　鴉片嗎啡海洛英等癮戒除迅速毫無痛苦

注意　時屆盛暑時疫流行稍有不愼輒染沉疴如霍亂（虎列拉）細菌痢疾阿米巴痢疾嬰兒瀉肚等本院自製於斯特備一切消毒藥品以及治療注射藥針

新聘醫師　本院除原有醫師外特聘自滬校畢業之與誠珍女醫師爲本院產婦科主任

地址　江蘇路北口新十二號　電話三八九四

ADALIN　阿特靈

安眠良藥阿特靈性質純正功效靈速味淡無臭服之毫無流弊故君呆選用阿特靈則不特睡眠暢適且使足下翌晨醒來饒有新精力

GARDAN　加當

加當能止百痛如風濕骨痛頭痛牙痛以及婦女經痛等且可以久服毫無副作用及其他流弊

BAYER

散而廢

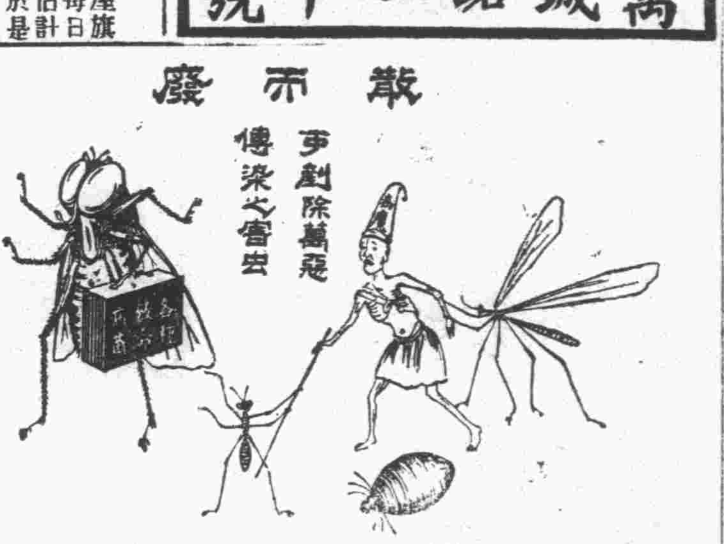

天氣熱時疫多如霍亂白喉肺癆痢疾天花痲疹虐疾等多由蒼蠅臭蟲以及各種傳染蟲類所得一遇是症危險至極居家若帶「特而廢」消滅蒼蠅傳染絕「散而廢」散布空間害有殺蟲作用，能閉止蟲類之呼吸器官無不立即斃命不惟使其斃命而已且蟲身全被藥水噴溼後同時其附着之細菌俱爲消滅然於人類絲毫無毒請諸君試之便知眞假

中山路南頭十號　華振氏藥房啓　電話四〇三四號

各界的朋友你們欲購使用如意而兼能耐久的自來水筆請到高密路中市路北成文堂泉記書局該號所預備的水筆有兩大特色式樣新穎質料堅固且該號所定價目格外從廉又運到大批應用墨水以供顧主欲購諸君千萬認明高密路中市路北

成文堂泉記書局

萬國儲蓄會

民國二十一年七月十五號開標結果報告

第一特獎　第九二一一二號上海儲戶得洋五萬元

第二特獎（末號）　第一〇四四七二號　廣州上海北平儲戶得洋七千〇六十四元

青島分會儲戶得頭獎號碼列下　肆字

第三九一一四號　第八〇三二八號　第八三〇六二號　第一〇三一七四號

以上每號得洋二千元

報上所載號碼如有錯誤當以本會正式號單爲憑如欲閱詳細號單時希來本會查閱爲荷

詳章函索即寄

山東總分會　館陶路二號　青島萬國儲蓄會啓

浙江分此

張震昌南貨茶莊

△費縣路△十六號

西湖龍井　罐頭食品　應時細點　蜜餞糖菓　篇幅有限　如蒙賜惠

花雕紹酒　金華茶腿　各種汽水　上海大米　不及細載　不誤主顧

僞氏斷癮救苦金丹

吸鴉片煙，耗費金錢和時間，損失名譽和人格，並且違犯國治，無時無日不在危險中過生活，還要受人罵爲鴉片烟鬼，仔細一想，非戒不可，但是市上戒煙藥，大都含有毒質，祇能抵癮而不能戒除，惟有『救苦金丹』，確實無毒，絕端靈驗，風行六十四年，斷癮數百萬人，歷經前大總統黎徐曹諸公嘉獎，衛生部中央衛生試驗所化驗，全國禁煙委員會張主席題贈（除惡務盡）天津特別市展覽會得特等獎一百分其評語爲『歷經化驗確有功效』天津特別市衛生局化驗註册社會局出示保護嚴禁假冒▲前直隸省長傅諭嘉獎▲山西省署備案▲天津太原漢口警廳化驗註册▲津埠官紳共同提倡▲駐津各國領事頒錫▲上海商會給證獎勵▲全國五十六處拒毒會試用▲化學專家分析化驗▲早已蜚聲遐邇名溢中外矣　戒時照常吸煙，逐日見煙自厭，舒服爽快，毫無痛苦，和和平平於不知不覺中將癮斷淨其功效之偉大藥力之和平品質之純潔决非市上一般投機不經官廳化驗批准私自出售或內含毒質藥性激烈毫無功效者所可比擬也　每料一元二角函購寄費加一

青島總經理　國貨商場大門口北　振華百貨商店　電話四九二四

賽馬通告

第十一號

啓者本會定於七月廿三日（禮拜六）廿四日（禮拜日）及三十日（禮拜六）三十一日（禮拜日）舉行夏季大賽馬四天茲將舉賽辦法列左

一、時間　定於午后十二點半開始過磅掛牌准一點鐘起賽

二、次數　每日賽十二次

三、搖彩票　統票每號第一二三天均各廿四元惟第四天（即七月三十一日）內附拾元大香檳票一張計收三十四元共一百零六元△自第一號至三百號以內之統票可到本會所儘先預定△零售每次每張二元△自第一號至三百號之號碼已恢復舊制除統票外餘者在賽馬時間得常零售

四、馬書　中英文合編精印一厚册售洋一元

夏季大香檳票

本會夏季大香檳票定於七月三十一日午後四時第八次後第九次前在馬場搖彩室當衆開彩票子在本會事務所或各代理店家或在賽馬日馬場搖彩室內均有出售每張拾元

八月份賽馬日期預告

本會桂月賽定於八月十三日十四日及廿七日廿八日舉行

本會夏季辦公時間

啓者本會夏季辦公時間由六月二十日起至九月十九日止每日規定如下自午前八點鐘至十二點半　各界有事接洽請照前開時間駕臨爲荷

民國二十一年七月十一日

市內中山路曲阜路角　電話三八〇二號　青島萬國體育會謹啓

惟有提倡國貨可以救國

福壽烟，氣味好，同胞諸君速提倡，二十空盒換畫一張，

中國山東烟草股份有限公司啓